avanzaONG

avanzaong.es

Memoria de actividades 2016

Si no avanzas...¡retrocedes! ¡Nuestros voluntarios siempre lo dan todo!

Índice

Misión, visión, valores..... 1

Avanzando hacia los 15 años..... 2

Ponte a Punto..... 3

Navidad Para Todos..... 5

Campaña de Navidad..... 7

Cenas de Navidad..... 9

Reyes Magos..... 10

Fórmula 1Kilo..... 11

Da2..... 13

Donatum..... 14

Todos los niños beben leche..... 15

Ángeles..... 16

Cañada Real..... 17

Transparencia..... 18

Eventos solidarios..... 19

Nuestros voluntarios..... 21

Medios..... 23

Empresas solidarias..... 25

¡De ti depende!..... 27

avanzaONG

avanzaong.es

Dani, niño discapacitado sin recursos, abraza a un voluntario después de la celebración de su cumpleaños.

MISIÓN

Unimos personas que necesitan ayuda con personas que quieren ayudar. Nuestra misión es hacer sentir partícipe y concienciar a la sociedad de las necesidades de los más desfavorecidos. Para ello ofrecemos oportunidades a empresas, entidades, colegios, familias y particulares para que colaboren con ellos. A través de nuestros proyectos solidarios entramos en contacto con ellos y podemos colaborar mejor y cubrir sus necesidades.

VISIÓN

La familia y la persona en situaciones complejas son nuestro objetivo. Todos tenemos la misma dignidad y se les trata con el máximo respeto. Compartimos con ellos parte de nuestros bienes, nuestro esfuerzo y nuestro trabajo. No damos limosna, ni lo que nos sobra; trabajamos para que ellos estén mejor; para que su sufrimiento, durante un tiempo, se transforme en felicidad. ¡Y queremos seguir haciéndolo muchos años más!

VALORES

Es objetivo fundamental la transmisión de valores como la amistad, dignidad, autoestima, equilibrio, honradez, confianza, gratitud, orden, respeto, humildad, colaboración, valentía, perseverancia, respeto, responsabilidad o trabajo en equipo, que se viven y comparten tanto con voluntarios como con beneficiarios. Ayudar nos mejora y nos enriquece como personas. Nos enseñan a mirar con otros ojos situaciones diferentes, otros ambientes, personas, casas, enfermedades, etc...

Avanzando hacia los 15 años

avanzaONG
avanzaong.es

2016 ha sido un gran año: gracias a miles de pequeñas colaboraciones hemos conseguido realizar grandes acciones solidarias.

Marta, una joven voluntaria de Avanza ONG, comentaba en plena campaña de Navidad: “Haciendo cestas, ¡se me ensancha el corazón!”. Y esa es precisamente la misión de Avanza ONG: cada vez que realizamos una acción solidaria no solo estamos ayudando a los demás, sino que nos estamos dando a nosotros mismos la oportunidad de ¡ensancharnos el corazón!

“Juntos hemos conseguido llegar al corazón de más de 40.000 personas”

¡No hay que irse de vacío! No sólo dejamos unas cajas de comida, formación, cenas, regalos de Reyes, ropa, muebles… Cada una de las personas que lo reciben, ven y sienten el cariño con el que hemos hecho las cosas. Reciben esperanza, alegría, ilusión, dignidad; aumentándoles la ilusión por vivir y las ganas de luchar.

Sí, este año 2016, hemos hecho muchas cosas importantes gracias al apoyo, donaciones, compromiso y colaboración de muchas personas y empresas. Cada uno con sus motivos, sus capacidades y sus risas. Juntos hemos conseguido llegar al corazón de más de 40.000 personas de la Comunidad de Madrid.

Ahora, con la mirada ya puesta en 2017, año en el que celebramos nuestro 15 aniversario, os damos las GRACIAS y os pedimos vuestra colaboración para seguir uniendo personas que necesitan ayuda con personas que quieren ayudar. ¿Nos ayudas?

“Cada vez que hacemos una acción solidaria, tenemos la oportunidad de ¡ensancharnos el corazón!”

Paloma Ascaso
Presidenta de Avanza ONG

Voluntariado familiar en Navidad.

Proyecto Ponte a Punto - Formación y Empleo

El proyecto Ponte a Punto proporciona cualificación profesional a más de 30 personas en exclusión social. Se les acompaña en la búsqueda de empleo, ofreciendo oportunidades y preparándoles ante entrevistas y situaciones laborales.

Se imparte dos cursos anuales de 220 horas de duración. Cada curso es totalmente gratuito para los alumnos. Avanza ONG les proporciona también un uniforme de trabajo completo y el abono transporte, para que no tengan dificultad para asistir a las clases.

Carla formó parte de la IV promoción de Ponte a Punto, la superó con éxito, y actualmente trabaja en la limpieza de oficinas de una fundación. Es madre soltera y vive en Vallecas con sus dos hijas y su madre.

"Me ha cambiado la vida. A mi, a mi madre y mis hijas. Estoy más unida a ellas y sólo pienso en estar con ellas y en el trabajo, en salir adelante."

32
alumnos titulados

80%
alumnos con empleo

horas de formación
440

cursos de formación
2

Durante las prácticas del curso, aprendiendo a tratar a los más mayores.

Transversalmente, los alumnos realizan talleres de habilidades sociales.

"Cumpliendo sueños, resolviendo la raíz del problema"

Isabel es voluntaria de Avanza ONG y es la responsable del proyecto Ponte a Punto.

"Juntos podemos hacer crecer a las personas, ayudar en mayor o menor medida, mejorando la calidad de vida de las personas más desfavorecidas, ayudarlas a tener esperanza. De esta forma no habremos vivido en vano: ¡nuestro corazón de voluntario será más fuerte!"

Aprendiendo a manipular alimentos.

Formación teórico-práctica

Los cursos cuentan con docentes profesionales especializados en limpieza, biología, farmacia, enfermería y derecho. También se fomenta la motivación y el trabajo en equipo.

La limpieza, pieza clave en el curso.

El futuro se abre a los alumnos

Reciben talleres de habilidades socio-laborales: autoestima, comunicación en la empresa, gestión del estrés, atención al cliente, etc.

Proyecto Navidad Para Todos

Navidad Para Todos es el proyecto estrella de Avanza ONG, por alcance, recursos empleados, voluntarios participantes y horas dedicadas.

Navidad Para Todos es un macroproyecto formado por tres proyectos que llevamos a cabo entre noviembre y enero: la campaña de Navidad, las cenas y comidas navideñas y las fiestas de Reyes Magos.

El objetivo es fomentar el espíritu solidario y celebrar la Navidad con los que más lo necesitan.

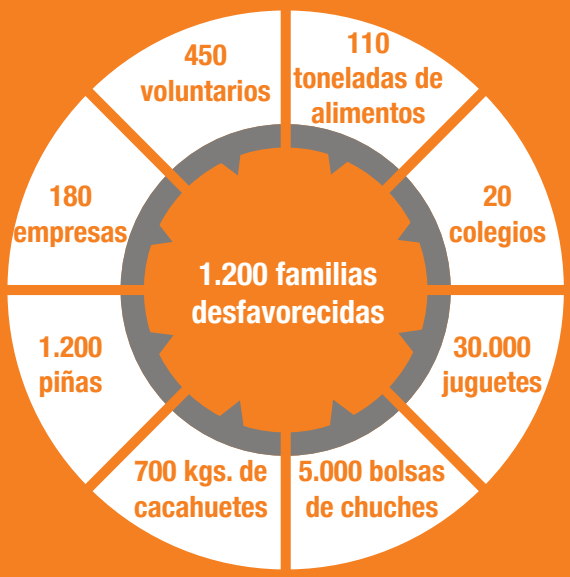

8.000
beneficiarios directos

3
fiestas de Reyes Magos

cenas de Navidad
11

cestas de Navidad
1.200

Preparando la cena del 24 de diciembre en el comedor social de San Ramón Nonato.

El párking del Colegio Las Tablas-Valverde, repleto de cestas y lotes de regalos para 1.200 familias.

Entregando de familia a familia.

Las nuevas tecnologías llegan a los Reyes Magos.

Desde el 7 de noviembre, que comienza el Rastrillode firmas solidarias de Navidad, hasta el 5 de enero, que se celebran las dos últimas fiestas de Reyes Magos, nuestra actividad no cesa, y se trabaja en distintas sedes, dependiendo de la actividad.

Más de 450 voluntarios se vuelcan en preparar 1.200 cestas de Navidad, lotes de alimentos y regalos; para cocinar y servir las 11 cenas y comidas de Navidad y preparar y repartir regalos para más de 900 niños en 3 fiestas de Reyes.

Campaña de Navidad - Proyecto Navidad Para Todos

La campaña de Navidad se lleva a cabo durante 5 semanas: desde que se compran y trasladan las 110 toneladas de alimentos y 30.000 juguetes al párking del Colegio Las Tablas-Valverde, hasta el fin de semana anterior a Navidad, que es cuando se reparten las 1.200 cestas, lotes de comida y regalos para familias desfavorecidas de Madrid.

Durante la campaña se acercan a ayudar muchos y grandes voluntarios, de todas las edades. Familias, empresas, compañeros de trabajo, vecinos, niños, abuelos, jóvenes, universitarios...¡todos podemos echar una mano!.

Andrea es profesora y participa siempre que puede, en la Campaña de Navidad:

"Me siento muy feliz haciendo el bien y ayudando a la gente que de verdad lo necesita, pudiendo repartir alegría y sonrisas."

18-20 noviembre
110 toneladas de alimentos

25-27 noviembre
1.300 cajas de comida

2-5 diciembre
1.200 cestas de Navidad

6-11 diciembre
10.000 lotes de regalos

17-18 diciembre
Entrega de 1.200 lotes

Alegría y satisfacción de un grupo de voluntarios durante la Campaña de Navidad.

Organizando y coordinando voluntarios. Todos preparados para trabajar y dar lo mejor de sí mismos.

Las familias beneficiarias nos dejan grandes testimonios de agradecimiento y reflexión:

"El trabajo que hacéis es maravilloso, y además me encanta porque son muchas cosas prácticas que son necesarias, aunque no nos las podemos permitir. Hay mucho amor en todo lo que preparáis y no se puede valorar desde la materialidad de los regalos. es mucho más, y lo percibimos como lo que: mucho amor y mucha Providencia."

Con todo detalle, como nos gustaría recibirlas.

Entrengando cestas: encuentros con difíciles

Transmitiendo valores, ayudando en familia.

Cenas de Navidad - Proyecto Navidad Para Todos

En 2016 se celebraron **11 cenas** de Navidad para más de **900 personas** desfavorecidas:

- Ángeles Urbanos: 200 niños discapacitados.
- Comedor de Torrejón: 50 personas sin techo.
- Santa Irene: 65 personas mayores.
- San Juan de Dios: 110 personas desfavorecidas.
- San Raimundo de Peñafort: 30 personas.
- Sta María del Pozo: 80 personas sin recursos.
- Cañada Real: 100 personas drogodependientes .
- San Emilio: 75 personas desfavorecidas.
- San Ramón Nonato: 200 personas sin recursos.
- San Juan de Dios: 25 personas sin techo.

Gema asistió a una de las cenas de Navidad:

"Con mucha ilusión y alegría disfrutamos de la cena en compañía de todos, con buena comida y terminando con cantos y bailes, soñando con un mañana mejor."

María Jesús participa preparando cenas:

"Cada encuentro es una ocasión para darse cuenta de lo que se puede hacer por los demás."

Disfrutando de una gran cena con muy buen ambiente.

Reyes Magos - Proyecto Navidad Para Todos

avanzaONG
avanzaong.es

La magia de los Reyes Magos envuelve a niños y vountarios. ¡Una tarde inolvidable para todos!

María es médico y en 2016 fue también paje de Baltasar este año: *"Ver la ilusión de los niños es un auténtico regalo de Reyes, ¡para mí!"*

Borja fue Melchor en 2016: *"Los mejores regalos no son los que entregamos, sino las sonrisas que nos devuelven los niños."*

¡Los Reyes lo dan todo por los niños!

¡Nicole no se lo puede creer!

Los Reyes Magos visitaron a más de 700 niños en 2016, en 3 fiestas: en la Cañada Real, en Vallecas y en Ángeles Urbanos, una asociación de niños discapacitados.

Proyecto Fórmula 1Kilo - Deporte, Música y Solidaridad

Avanza ONG y el Legado María de Villota llevan a cabo un proyecto que une deporte, música y solidaridad a través de recogidas de alimentos en eventos deportivos, musicales y culturales.

Gracias a Fórmula 1Kilo hemos podido ayudar a más de 10.000 personas desfavorecidas en la Comunidad de Madrid.

Hemos participado en citas deportivas como la Maratón de Madrid, la Medio Maratón y la Carrera del Taller, así como en eventos musicales como el Festival de Música de Ciudad de la Raqueta.

María tiene 19 años y estudia Psicología. Pero lo que de verdad le apasiona es el deporte. Por eso participó representando a Avanza en la Milla de María de Villota, en los 500KM y en la San Silvestre del Jarama.

"Si no avanzas, retrocedes. En estas carreras avanzamos por partida doble, en el deporte y en la solidaridad."

53
toneladas de alimentos en 2016

16
eventos deportivos y musicales

conferencias "Lección de vida"
21

10.000 beneficiarios del proyecto
10

Acabamos 2016 con una cifra récord: ¡53.225 kilos recogidos!

"Corre con el corazón y tus pies te seguirán"

Marzo
Carrera del Taller: 800 kgs.

Abril
Media Maratón: 3.400 kgs.
Expodepor 2016: 15.000 kgs.

Mayo
Kilómetros Solidarios La Vaguada: 600 kgs.
Carrera del Agua: 1.900 kgs.
Concierto de Los Brincos.

Junio
IBP y Ciudad de la Raqueta: 1.000 kgs.

Julio
III Milla María de Villota: 190 kgs.
VI Festival de Música de Ciudad de la Raqueta (4 conciertos): 2.000 kgs.

Septiembre
Madrid Corre por Madrid: 1.800 kgs.

Octubre
Cátering Bákara: 600 kgs.

Noviembre
Concierto Gramóphono de la Abuela: 700 kgs.
Congreso LQDVI: 250 kgs.

Diciembre
San Silvestre del Jarama: 1.300 kgs.
San Silvestre Vallecana: 15.000 kgs.

Donaciones por parte de MAPOMA
7.900 kgs.

Conferencias "Lección de vida" en centros educativos y empresas
1.630 kgs.

Concierto El Gramóphono de la Abuela.

Deportistas y kilos dejan su huella en Madrid.

Entregando alimentos en Entrevías.

VI Festival de Música Ciudad de la Raqueta.

Proyecto Da 2 - Inclusión social para niños a través del ocio

Ofrece acompañamiento y ocio a niños y jóvenes en situación de exclusión social a través de actividades deportivas, educativas y lúdicas. En 2016 se celebraron 3 fiestas para niños con síndrome de Down sin recursos.

Muchos niños y jóvenes que viven en exclusión social no tienen muchas alternativas de ocio sano. Nosotros se las queremos proporcionar, fomentando en ellos valores como la autoestima y la motivación a través de talleres STEM.

Pedro, de la Academia leonardoSTEM, es voluntario y colabora activamente en el proyecto Da 2:

"Cantar y bailar da siempre alegría. Y esa alegría parece que los "niños" la multiplican y te la devuelven. Los talleres STEM que realizamos con ellos, confirman que ***"recibimos más de lo que damos"****.*

3
fiestas con karaoke y actividades de ocio

120
niños discapacitados sin recursos

entidades colaboradoras
7

voluntarios colaborando en el proyecto
50

Los niños son los protagonistas de estas acciones que les ayudan a crecer y sentirse protagonistas.

Proyecto Donatum - De todo para todos

avanzaONG
avanzaong.es

Donatum distribuye productos de primera necesidad a familias sin recursos, atendiendo sus necesidades básicas y mejorando su calidad de vida con muebles, higiene y limpieza, etc...

Gonzalo, párroco de San Juan de Dios:

"Una vida que lucha por los demás, es una vida que merece la pena. Lo más grande no es la comida o lo que se recoge, sino el sentirse querido de verdad, sin condiciones."

Jorge, es voluntario de Avanza ONG y participa activamente en el proyecto Donatum:

"Una vez que se toma plena consciencia de los lazos de hermandad que unen entre sí a todos y cada uno de los seres humanos, surge la imperiosa necesidad de ver qué podemos hacer nosotros para aliviar los sufrimientos de nuestro prójimo".

419
artículos de limpieza

167
muebles entregados

prendas de ropa
3.000

artículos de higiene
12.210

En el Cottolengo viven de la ayuda y la Providencia. Siempre hay necesidades y todo viene bien.

Proyecto Todos los niños beben leche

El fin último de este proyecto es mejorar la alimentación básica de niños de familias desfavorecidas. Los lácteos son una gran fuente de proteinas y vitaminas. La ingesta de dos yogures equivale a la de un filete de carne, ejemplo que retrata la importante ayuda que han supuesto las más de 45 toneladas de productos lácteos repartidos entre 1.040 familias (más de 5.000 personas).

Los niños son los más vulnerables ante las necesidades, por eso queremos que todos crezcan con una alimentación lo más sana posible.

Ángeles, presidenta de la asociación Ángeles Urbanos, que atiende a niños discapacitados sin recursos, nos agradece nuestra ayuda en la alimentación de los niños:

"Muchas familias con las que colaboramos no tienen posibilidades de comprar proteína. Con vuestras aportaciones, ya no tienen problemas de anemia. Gracias por hacer de ángeles de la guarda de carne y hueso de nuestros chicos."

1.040
familias beneficiadas

35.000
kilos de yogur repartidos

litros de leche entregados
10.000

kilos de queso entregados
1.000

Un niño bebiendo leche es sinónimo de buena alimentación y crecimiento sano.

Proyecto Ángeles - Apoyo para madres

avanzaONG
avanzaong.es

El proyecto Ángeles ofrece apoyo socio-económico a madres maltratadas o abandonadas y a sus bebés, facilitando todo tipo de recursos para su cuidado.

Entre los productos que proporcionamos hay pañales, artículos de higiene para niños, cereales, leche, medicamentos para los pequeños, carritos, cunas y ropa, entre otros.

La hermana **Josefa** dirige un centro asistencial para madres solas con niños pequeños:

"Gracias por tanto como nos ayudais. Las madres, niños y las religiosas, les agradecemos todo el bien que nos hacéis. El Señor, que no se deja ganar en generosidad, sabrá como responder...Me despido, con un abrazo y la promesa de mis pobres oraciones."

500
madres con niños a su cargo

570
bebés atendidos

sillitas y carros para bebé
32

artículos de puericultura
352

El Colegio El Prado llevó cientos de pañales a la Casa de Belén, donde viven niños enfermos abandonados.

Proyecto Cañada Real - Luchando por la dignidad

Buscamos ser parte de una red de entidades que ayuda en la Cañada, aportando colaboración y ayuda para mejorar la calidad de vida de las personas que viven allí.

Por otra parte, también colaboramos en el proyecto **Encuentros con dignidad**, organizando cumpleaños y comidas de Navidad para personas drogodependientes, la población más desfavorecida de la Cañada. También les proporcionamos agua, alimentos y productos de higiene personal.

Agustín es el párroco de Santo Domingo de la Calzada, en la Cañada Real:

"Avanza ONG es una pieza fundamental en Cañada: por un lado, con su colaboración en el proyecto Encuentros con Dignidad, centrado en personas drogodependientes, y por otro lado, para conseguir juguetes para las fiestas de Reyes de Cañada."

1.893
kilos de alimentos

290
artículos de higiene

prendas de ropa
826

familias ayudadas
700

¡Juan celebra su cumpleaños! En Cañada luchamos por la dignidad de los más desfavorecidos.

Transparencia

avanzaONG
avanzaong.es

En 2016, estos fueron los números de nuestros proyectos. Ingresamos y gastamos 535.992 euros procedentes de tres formas de donación.

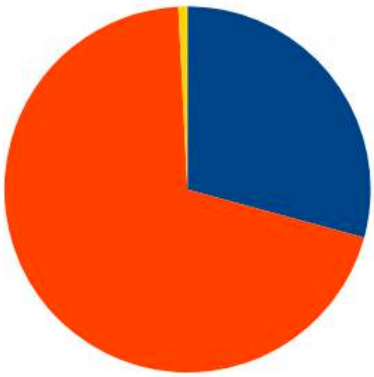

- Donativos en especie
- Socios colaboradores
- Donativos dinerarios

- Navidad Para Todos
  312. 654 euros
- Donatum
  69.477 euros
- Fórmula 1Kilo
  56.764 euros
- Gestión
  26.908 euros
- Ponte a Punto
  17.668 euros
- Todos los niños beben leche
  12.827 euros
- Cañada Real
  10.874 euros
- Ángeles
  8.577 euros.

*Cuentas auditadas en 2016

Si eres persona física, al ser Avanza ONG una Entidad Declarada de Utilidad Pública, podrás deducirte en el IRPF el 75% por los primeros 150 euros y, entre el 30-35% por el resto, dependiendo de tus donativos en los últimos 3 años, con el límite del 10% de la base liquidable.

Si eres persona jurídica podrás deducirte en el Impuesto de Sociedades entre el 35-40%, dependiendo de tus donativos en los últimos 3 años, con el límite del 10% de la base liquidable.

Recursos:

- Local cedido para sede social en el Paseo de la Habana (180 m²).
- Almacén cedido de (500 m²).
- Párking del Colegio Las Tablas-Valverde, cedido para el proyecto de Navidad (1.000 m2).
- En 2016, el grupo PSA nos donó una furgoneta Citröen Jumpy.

Entrega de los IV premios Ciudad de la Raqueta Deporte y Solidaridad 2016.

Eventos Solidarios

Carlos Sainz Jr, Embajador de Avanza ONG, en la presentación a la prensa del Rastrillo de Navidad.

Rastrillo de firmas solidarias

El rastrillo de firmas solidarias es uno de los eventos más esperados por empresas, voluntarios y visitantes fieles a esta cita. Se pone de manifiesto nuestra misión: unir personas, empresas, personalidades y figuras de la sociedad o deportistas por un fin solidario: ayudar a los más necesitados.

Durante el año se organizan dos rastrillos: uno en Navidad para financiar el proyecto *Navidad para Todos*, y otro en primavera para costear el proyecto de formación *Ponte a Punto*.

Estas fueron las palabras de Carlos Sainz al ser presentado como embajador del Rastrillo Solidario de Avanza ONG.

"Siempre pienso, ¿qué podemos hacer? Lo que necesitamos es una ONG tan accesible para llegar lo antes posible a los niños y ponerles una sonrisa"

Jota Abril presentó un acto de lo más divertido.

Detalle de productos que se pueden comprar.

Antonio Garrigues, padre e hijo, participaron en el Torneo de Pádel Benéfico de Avanza ONG y nos dejaron estas palabras:

"Ahora más que nunca hay que ser solidario, ayudar y servir todo lo que se pueda. Es estupendo estar aquí. Gracias y enhorabuena por vuestra labor."

Otros eventos solidarios en 2016

- Rastrillo en la empresa CHEP
- Rastrillo en la Fiesta de Fin de Curso del Colegio Las Tablas-Valverde.
- Fiesta de Reyes Solidaria con la empresa UCI.

Rastrillo durante un campeonato celebrado en la Ciudad de la Raqueta.

¡En la III Milla de María de Villota!

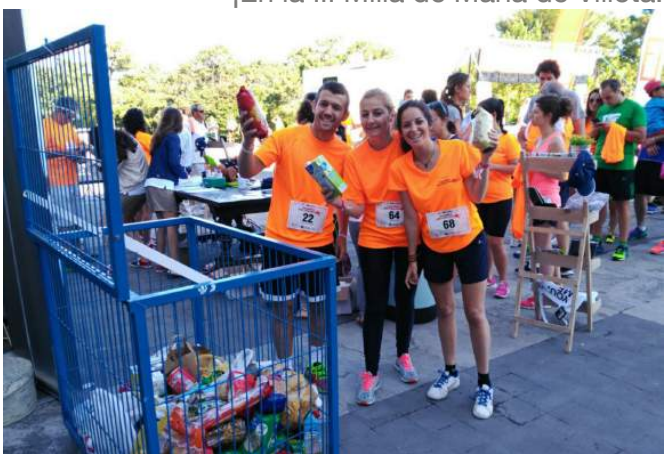

¡Participamos en un relevo de la carrera 500 KM!

Nuestros voluntarios

Si quieres ayudar, ¡puedes!

En Avanza ONG tenemos mucha suerte de poder contar con tanta gente buena que desea dedicar parte de su tiempo a ayudar a los que más lo necesitan.

Empresas, colegios, familias, jubilados, universitarios, particulares, grupos de amigos...

¡Todos podemos echar una mano!

Carlos, Luis, Julia, Cristina, Lourdes, Luisita, Carmen, Pedro...son jubilados y siempre están ahí.

El voluntariado en familia úne a padres e hijos y es una gran escuela de valores.

Preparando regalos de Reyes personalizados en el Colegio Tajamar, ¡gran trabajo!

Con amigos así, sí: Jota Abril, Carlos Sainz Jr, Emilio de Villota, El Gramóphono de la Abuela...¡cracks!

Alumnos del Máster de la UEM y el Real Madrid nos han apoyado muchísimo en los eventos deportivos.

Preparar el Rastrillo es cosa de todos: Isabel, Carlos, Javier, Edurne, Mercedes...¡trabajo en equipo!

El Colegio Los Olmos siempre dispuesto a echar una mano con recogidas de alimentos, juguetes...

Voluntariado corporativo de Ralph Lauren para dejar el Rastrillo perfecto.

Empleados de Bridgestone prepararon una gran recogida de juguetes para la Campaña de Navidad. ¡Gracias!

Con Mahou San Miguel entregando alimentos en una parroquia de una de las zonas más pobres de Vallecas.

Carlos, coronel del Ejército de Tierra, voluntario que acude siempre con su familia a ayudar.

Medios

MARCA en los Premios Ciudad de la Raqueta.

Qué! y *ABC* se hicieron eco del concierto solidario de Los Brincos a favor de Avanza ONG.

Telemadrid en nuestro Rastrillo de Primavera.

El Rastrillo de firmas solidarias, en los medios.

La presentación de nuestro Rastrillo fue cubierta por muchos medios: prensa escrita, televisión y radio. Medios de ámbito nacional, deportivo, social y empresarial. Es el evento que más visibilidad mediática otorga a Avanza y a las empresas que colaboran en él, con más de 20 coberturas en medios.

Nuestras redes

avanzaONG
avanzaong.es

En 2016, más de **600.000 impresiones** en nuestras redes sociales nos hacen seguir avanzando.

2

3

1. En Instagram, la foto de 2016 con más likes fue en una de las entregas de Navidad.
2. En Facebook arrasó la foto resumen del proyecto Navidad Para Todos.
3. Twitter se decantó por la presentación del Rastrillo de firmas solidarias con Carlos Sainz Jr.

Álvaro es fotógrafo y nos ayuda voluntariamente participando y haciendo fotos de nuestros proyectos y acciones solidarias.

"Ayudando con Avanza ONG intento plasmar a través de imágenes la realidad de lo que para muchos pasa inadvertido. Las expresiones siempre son de felicidad, y transmite mucha confianza cómo nos abren las puertas de sus casas para que podamos cambiar y retratar sus realidades."

Empresas Solidarias

tajamar.

DURAN
exquse

MA
marketingacción

REPSOL

CSD
Consejo
Superior de
Deportes

GRUPO
COFARES

MINI
LUXENTER

fep
Federación Española de Pádel

5
ideas

uno61

TOUS

PARADORES

BRIDGESTONE

aquapac

CIUDAD
DE LA RAQUETA

CUCHET
1910

FUNDACIÓN
SEUR

cecabank

DECATHLON

bangalore

ibpuniuso

Marita & me

LEROY MERLIN

topfive

Club de Corredores

STRATEGIC
FRANCHISING

GRUPO
CORTEFIEL

BTBOX
BEBES

MONT
BLANC

PLANET
BABY

Todo un mundo para tu bebe

MAPOMA

Costa y Soler, S.L.

mano A mano

COLEGIO BRAINS

Salvesen
Logística

GRUPO
LECHE
PASCUAL

mope

elipse
INICIATIVAS

ARTASANNA

GRUVEXMA
APERITIVOS Y GOLOSINAS

CAROLL
PARIS

emiliodevillota
MOTORSPORT

ADELA GIL

MERCASA

Coca-Cola

EDELVIVES

LOS BRINCOS

LAN

RIOJA

VALLE

chicco

SAN SILVESTRE
DEL JARAMA
2014

TEMPE GRUPO INDITEX

CAT

FMP
federación madrileña de pádel

Bodega Contreras

accenture

infaneto

COOPERACIÓN
INTERNACIONAL

DISTRIBUCIONES
oplan.s.a.

avanzaONG
avanzaong.es

PSA
BRITISH
COUNCIL

SEK

ponte
apunto
CARRERA DEL TALLER

EL GANSO

Bankia

COLEGIO
PARQUE

Campofrío

Deloitte.

CLUB SKI
CARVING
MADRID

PQ
PONS QUINTANA

Disney

ifc

GOTHAM
Films

enagas

¡De ti depende!

Para llevar a cabo nuestros proyectos necesitamos recursos económicos. Si quieres ayudar con una donación, por pequeña que sea, llegará a alguien que lo necesita.

Puedes hacerte socio o hacer una transferencia al siguiente número de cuenta:

IBAN: ES97 0081 5240 0400 0226 0138

Al ser Avanza ONG una Entidad Declarada de Utilidad Pública, puede emitirse certificado de desgravación fiscal.

Si eres persona física podrás deducirte en el IRPF el 75% por los primeros 150 euros y, entre el 30-35% por el resto, dependiendo de tus donativos en los últimos 3 años, con el límite del 10% de la base liquidable.

Si eres persona jurídica podrás deducirte en el Impuesto de Sociedades entre el 35-40%, dependiendo de tus donativos en los últimos 3 años, con el límite del 10% de la base liquidable.

"Siento una enorme satisfacción al pensar que un poco de mi tiempo puede ayudar a que muchas personas no se sientan solas".

UNIMOS PERSONAS QUE NECESITAN AYUDA CON PERSONAS QUE QUIEREN AYUDAR

avanzaONG
avanzaong.es

Entidad declarada de Utilidad Pública por el Ministerio del Interior.
CIF: G83847293.
Paseo de la Habana 174, Madrid.
IBAN: ES97 0081 5240 0400 0226 0138